BFP Aktuell

Nachrichten des Bundes
Freikirchlicher Pfingstgemeinden

27.08.2021 12:00

Hochwasserhilfe - finanzielle Unterstützung ist angelaufen

Bild: Fam. Arnoldy (Dernau)

Erzhausen (da) - Die Spendenbereitschaft anlässich der Flutkatastrophe im Juli ist innerhalb des Bundes Freikirchlicher Pfingstgemeinden weiterhin hoch. Dies teilte derSchatzmeister des BFP, Pastor **Daniel Dallmann,** mit.

In einem Schreiben an den Bund zeigte er sich dankbar, dass inzwischen **730.871,76 EUR** eingegangen sind und immer noch Spenden überwiesen werden. Inzwischen seien schon **187.750 EUR** an Soforthilfe ausgezahlt. Dabei sei der wirtschafliche Schaden nur die eine Seite. Das andere seien die "körperliche und seelische Belastung", die man mit Bildern kaum einfangen kann, aber die vor Ort bei den Betroffenen "zu Ermüdungserscheinungen und Ängsten" führten.

Verschiedene Organisationen und Personen sind in den Gebieten aktiv, um Hilfe zu leisten - auch geistlichen Beistand: "Mario Wahnschaffe und die Ev. Allianz Bonn - Siegburg sind dabei, auch seelsorgerliche Hilfe zu organisieren und zu schauen, dass praktische und geistliche Hilfe Hand und Hand gehen." Gerade bei solchen extremen Ereignissen wie das Hochwasser sei es gut, in einer Bundesgemeinschaft zu leben und gemeinsam nach Möglichkeiten Aussschau halten zu können, um "Menschen in ihrer Not beizustehen und ihnen auch die Hoffnung des Evangeliums zu vermitteln".

Weitere Informationen, Unterlagen und Anträge finden sich auf der Webseite: finanzen.bfp.de

BFP

Impressum:
Bund Freikirchlicher Pfingstgemeinden KdöR
Industriestr. 6–8 • D-64390 Erzhausen
news@bfp-aktuell.de

Bild: Fam. Arnoldy (Dernau)

Bild: Fam. Arnoldy (Dernau)

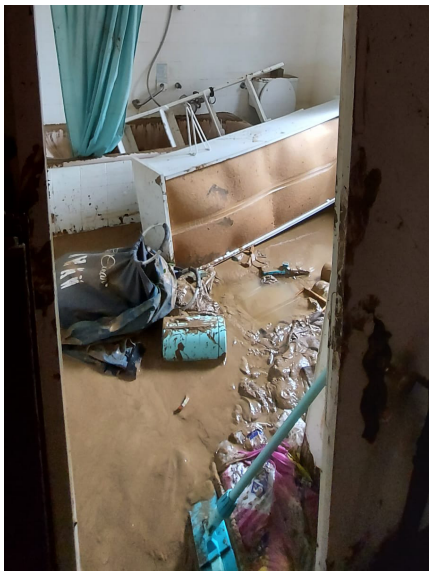

Bild: Fam. Arnoldy (Dernau)

Zurück

Impressum:
Bund Freikirchlicher Pfingstgemeinden KdöR
Industriestr. 6–8 • D-64390 Erzhausen
news@bfp-aktuell.de